MIEJSCOWY PLAN ZAGOSPODAROWANIA PRZESTRZENNEGO WYBRANYCH OBRĘBÓW NA OBSZARZE GMINY OSTROWITE

OBRĘB SKRZYNKA

ZAŁĄCZNIK NR 1 DO UCHWAŁY NR .../.../.....
RADY GMINY OSTROWITE Z DNIA ..... R.
ARKUSZ NR 18

OZNACZENIA

OZNACZENIA STANOWIĄCE OBOWIĄZUJĄCE USTALENIA PLANU

- GRANICA OBSZARU OBJĘTEGO PLANEM
- LINIE ROZGRANICZAJĄCE TERENY O RÓŻNYM PRZEZNACZENIU
- LIE RZĘDNYCH ZAWIERAJĄCYCH ZAGOSPODAROWANIA
- NIEPRZEKRACZALNE LINIE ZABUDOWY
- STREFY OCHRONY KRAJOBRAZU / STREFA OCHRONY KRAJOBRAZOWEJ
- MN TEREN ZABUDOWY MIESZKANIOWEJ JEDNORODZINNEJ
- MN,U TEREN ZABUDOWY MIESZKANIOWEJ JEDNORODZINNEJ LUB USŁUGOWEJ
- PZM TEREN ZABUDOWY ZAGRODOWEJ W GOSPODARSTWIE ROLNYM, GRZYBNI LUB SADOWNICTWIE
- ML TEREN ZABUDOWY MIESZKANIOWEJ WIELORODZINNEJ
- U/T TEREN USŁUG TURYSTYKI
- U TEREN USŁUG
- Rz TEREN UŻYTKÓW SZLACHCICA
- R TEREN ROLNICZY
- WS TEREN WÓD POWIERZCHNIOWYCH ŚRÓDLĄDOWYCH
- KD-Z TEREN DRÓG PUBLICZNYCH KLASY GRÓDZKIEJ
- KD-L TEREN DRÓG PUBLICZNYCH KLASY LOKALNEJ
- KD-D TEREN DRÓG PUBLICZNYCH KLASY DOJAZDOWEJ
- KDW TEREN DRÓG WEWNĘTRZNYCH

OZNACZENIA O CHARAKTERZE INFORMACYJNYM

- GRANICA OBSZARU OBJĘTEGO MPZP "PLASKOSZ-SKRZYNKA" PLANEM
- GRANICA TERENU OZNACZONEGO "SYMBOLEM"
- PAS TECHNICZNY IMPONDEROWY: LINIA ELEKTROENERGETYCZNEJ WYSOKIEGO NAPIĘCIA 110 kV
- RZEKI BEZIMIENNE
- OBSZAR PLATF. DABIEŃ ZBIORNIKIEM WODNYCH
- PRZYPISANIE LINII PODZIAŁU WEWNĘTRZNYCH
- LINIE WYSKARPOWE (w)

OBSZAR OBJĘTY PLANEM POŁOŻONY JEST W GAŁĘZI W ZAKRESIE:
- PRZEBIEGU ROZWIĄZAŃ PRZESTRZENNYCH
- PRZEBIEGU ARCHEOLOGICZNYCH OBSZARÓW ZABYTKOWYCH WYKLASYFIKOWANYCH W EWIDENCJI ZABYTKÓW NIEPRZEMIESZCZALNYCH
- GLEBNEGO ZROZWINIĘTEGO WEDŁ POSZCZEGÓLNYCH MR 1&6

SKALA 1:2000

0 20 40 60 80 100 120 140 160 180 200 m

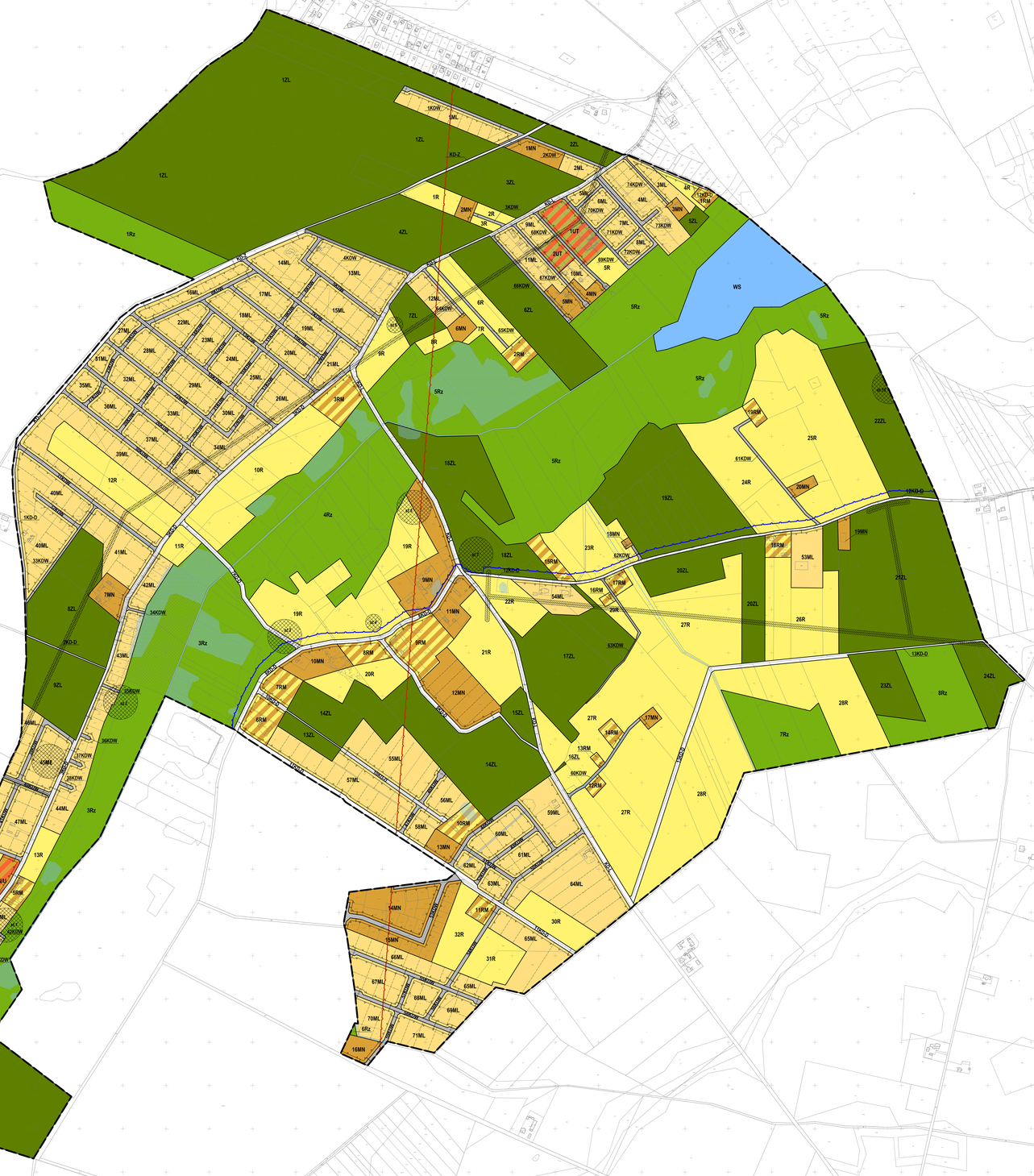

WYRYS ZE STUDIUM UWARUNKOWAŃ I KIERUNKÓW ZAGOSPODAROWANIA PRZESTRZENNEGO GMINY OSTROWITE Z OZNACZENIEM GRANIC OBSZARU OBJĘTEGO PLANEM
SKALA 1:20 000

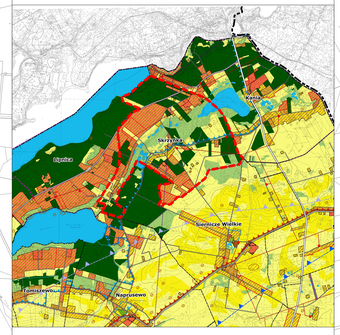

OZNACZENIA

- TERENY ZABUDOWY MIESZKANIOWEJ JEDNORODZINNEJ
- TERENY ZABUDOWY MIESZKANIOWEJ WIELORODZINNEJ
- TERENY ZABUDOWY ZAGRODOWEJ
- TERENY ZABUDOWY USŁUGOWEJ
- TERENY ZABUDOWY REKREACJI INDYWIDUALNEJ
- TERENY USŁUG SPORTU I REKREACJI
- TERENY OBIEKTÓW PRODUKCYJNYCH, SKŁADÓW I MAGAZYNÓW
- TERENY OBSŁUGI PRODUKCJI ROLNICZEJ
- TERENY ZIELENI URZĄDZONEJ
- TERENY CMENTARZY
- TERENY INFRASRTUKTURY TECHNICZNEJ
- TERENY LOKALIZACJI ELEKTROWNI FOTOWOLTAICZNYCH O MOCY PRZEKRACZAJĄCEJ 100 kW
- TERENY LOKALIZACJI BIOGAZOWNI O MOCY PRZEKRACZAJĄCEJ 100 kW
- TERENY WÓD POWIERZCHNIOWYCH ŚRÓDLĄDOWYCH
- TERENY ROLNICZE WYŻSZYCH KLAS BONITACYJNYCH (IIIa - IIIb)
- TERENY ROLNICZE NIŻSZYCH KLAS BONITACYJNYCH (IV-VI)
- TERENY TRWAŁYCH UŻYTKÓW ZIELONYCH, ZADRZEWIEŃ I DOLIN RZECZNYCH
- TERENY LEŚNE
- GRANICA OBSZARU OBJĘTEGO PLANEM